MIEJSCOWY PLAN ZAGOSPODAROWANIA PRZESTRZENNEGO DLA TERENU PRZY UL. GRUNWALDZKIEJ I UL.WOJSKOWEJ W GNIEŹNIE

Załącznik Nr 1

1: 1000 0 30 m

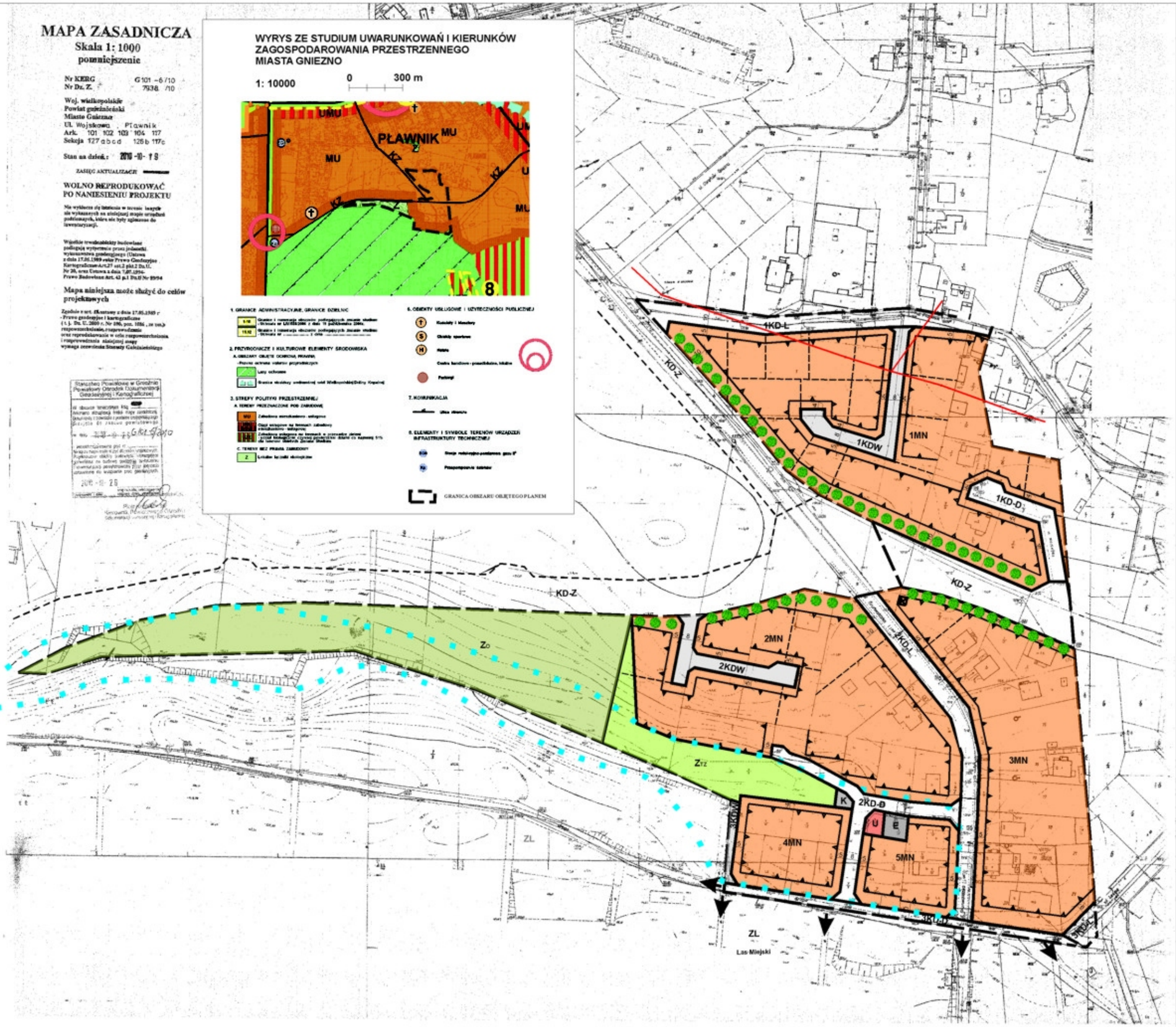

LEGENDA

OBOWIĄZUJĄCE USTALENIA PLANU:

- Granica obszaru objętego planem
- Linie rozgraniczające tereny o różnym przeznaczeniu lub różnych zasadach zagospodarowania
- Obowiązujące linie zabudowy
- Maksymalne nieprzekraczalne linie zabudowy
- MN – Tereny zabudowy mieszkaniowej jednorodzinnej
- U – Teren zabudowy usługowej
- E – Teren infrastruktury technicznej - elektroenergetyki
- K – Teren infrastruktury technicznej - kanalizacji
- Zo – Teren zieleni otwartej
- Zrz – Teren zieleni towarzyszącej zabudowie
- KD – Tereny dróg publicznych:
  - KD-Z - klasy zbiorczej
  - KD-L - klasy lokalnej
  - KD-D - klasy dojazdowej
- KDW – Tereny dróg wewnętrznych
- Rzędy drzew
- Akcent architektoniczny

OZNACZENIA GRAFICZNE INFORMACYJNE:

- Obszar płytkiego zalegania wód gruntowych
- Linia elektroenergetyczna
- Linie podziałów wewnętrznych

OZNACZENIA GRAFICZNE INFORMACYJNE - POZA PLANEM:

- KD-Z – Tereny dróg publicznych klasy zbiorczej
- ZL – Las Miejski
- Wejścia do lasu

Uchwała Nr XX/210/2012 RMG
z dnia 28.03.2012r.,
ogł. Dz. Urz. Woj. Wlkp. z dnia 27 czerwca 2012r. poz. 2912

Zespół autorski:

mgr Dorota Goranowska - Buryan członek ZOIU nr Z-087 upr. urbanistyczne nr 1354/94

mgr Justyna Fribel członek ZOIU nr Z-518