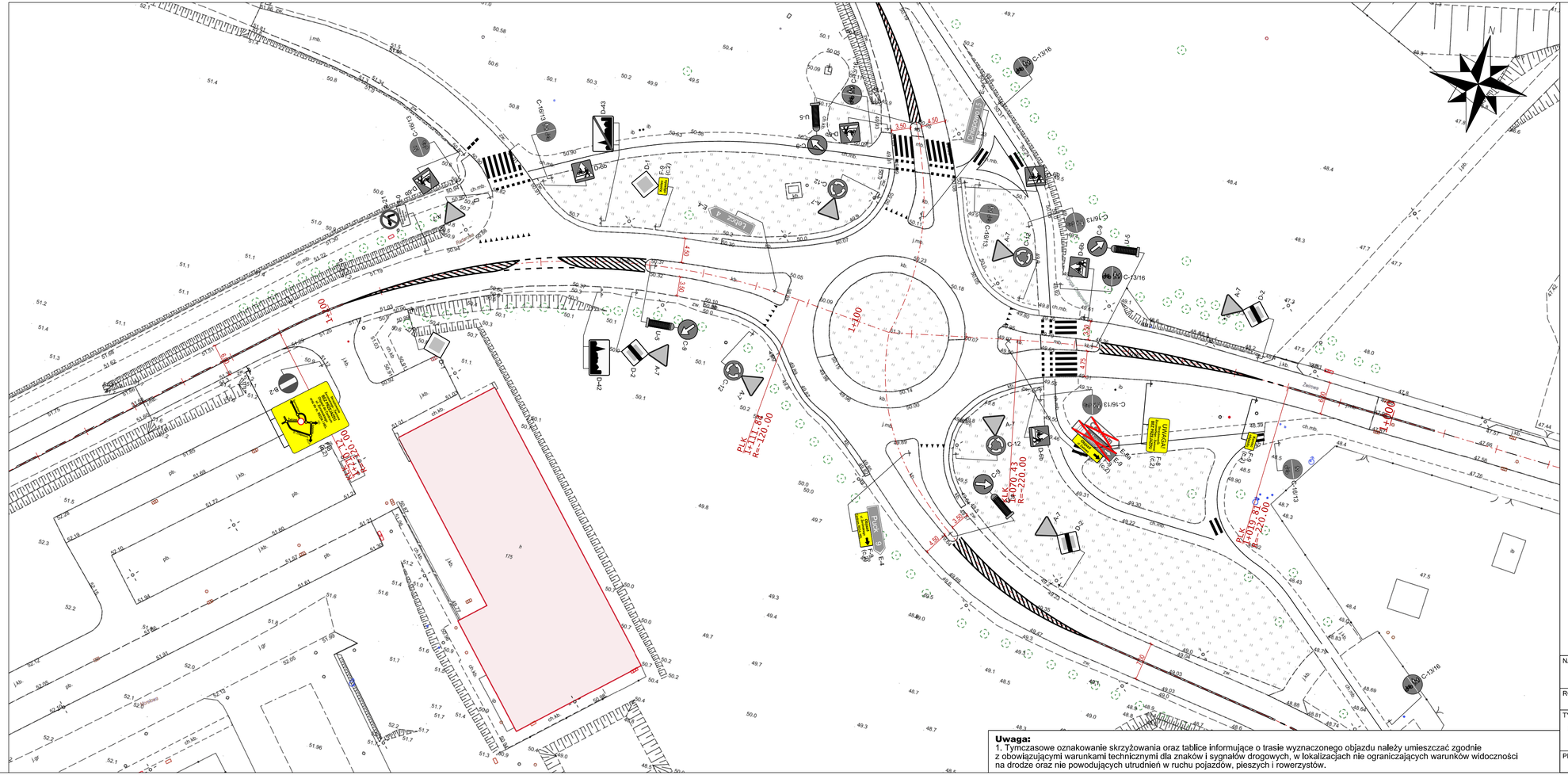

LEGENDA:

- A-18b, T-3 — istn. oznakowanie pionowe
- B-33 (c,2,D) — proj. oznakowanie pionowe
  c - czasowej organizacji ruchu
  2 - folia typ 2
  D - grupa wielkości (duże)
- U-21b rozstaw 10m (3 szt.) — proj. urządzenia BRD czasowej organizacji ruchu
- A-12c — istn. oznakowanie pionowe do zasłonięcia lub do demontażu na czas prowadzonych robót
- istn. oznakowanie poziome
- P-4 L=70m, P-7d L=50m, P-7b L=51m, P-7d L=68m — proj. oznakowanie poziome czasowej organizacji ruchu (kolor żółty)
- proj. przekreślenie istn. oznakowania poziomego w kolorze żółtym
- strefa prowadzenia robót budowlanych
- 1+200 — oś drogi
- istn. układ drogowy
- proj. układ drogowy
- proj. kanalizacja deszczowa
- proj. oświetlenie drogowe
- proj. kanał technologiczny
- proj. przebudowa kolizji sieci uzbrojenia terenu
  - sieci energetyczne
  - sieci telekomunikacyjne
  - sieć wodociągowa
  - kanalizacja sanitarna
- zakres inwestycji
  - ZADANIE 1
  - ZADANIE 2

Uwaga:
1. Tymczasowe oznakowanie skrzyżowania oraz tablice informujące o trasie wyznaczonego objazdu należy umieszczać zgodnie z obowiązującymi warunkami technicznymi dla znaków i sygnałów drogowych, w lokalizacjach nie ograniczających warunków widoczności na drodze oraz nie powodujących utrudnień w ruchu pojazdów, pieszych i rowerzystów.

NAZWA INWESTYCJI: Budowa węzłów integracyjnych Władysławowo i Jastarnia wraz z trasami dojazdowymi Rozbudowa układu drogowego we Władysławowie			
RODZAJ PROJEKTU: PROJEKT CZASOWEJ ORGANIZACJI RUCHU			
TYTUŁ RYSUNKU: Czasowa organizacja ruchu w trakcie realizacji ZADANIA 1 oraz ZADANIA 2 tymczasowe oznakowanie skrzyżowania Droga Chłapowska/Żwirowa			
PROJEKTANT: mgr inż. ADAM PRUŻYŃSKI	PODPIS:	SKALA: 1:500	NR RYSUNKU: 3.1