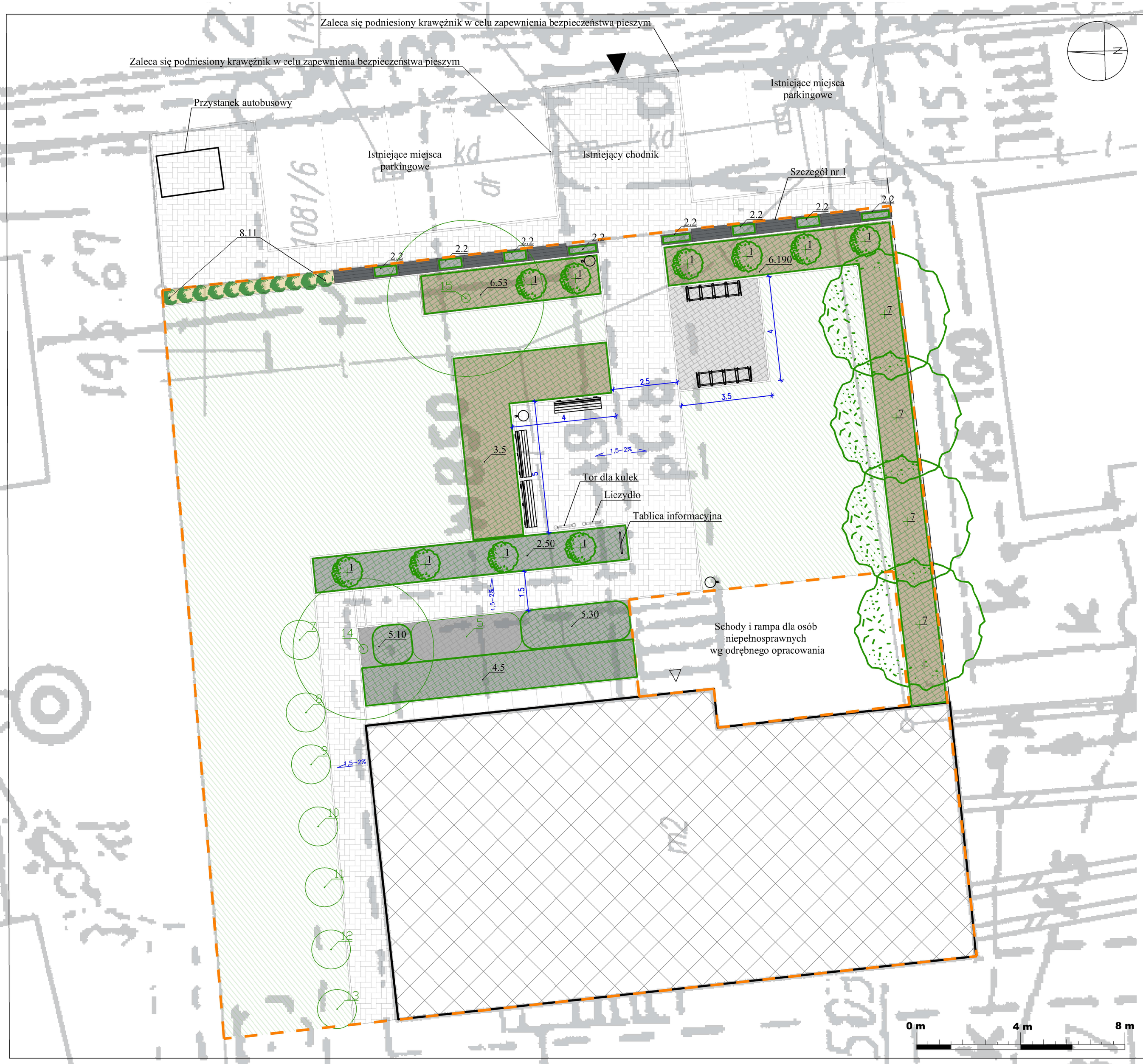

OZNACZENIA

- GRANICA OBSZARU OPRACOWANIA
- ISTNIEJĄCA ZABUDOWA
- ISTNIEJĄCE WEJŚCIA I WJAZDY NA TEREN INWESTYCJI
- ISTNIEJĄCE WEJŚCIA DO BUDYNKÓW

PROJEKTOWANE ELEMENTY ZAGOSPODRAROWANIA

MAŁA ARCHITEKTURA

- KOSZE NA ŚMIECI | 3 szt.
- ŁAWKA | 3 szt.
- TABLICA INFORMACYJNA | 1 szt.
- STOJAK NA ROWERY | 2 szt.
- ŚCIANKA FUNKCYJNA | 2 szt.
- SIEDZISKO Z BIAŁEGO BETONU | 7 szt.
- DONICA Z BIAŁEGO BETONU Z NASADZENIAMI 50x100x50 | 5 szt.
- DONICA Z BIAŁEGO BETONU Z NASADZENIAMI 40x120x40 | 3 szt.

NAWIERZCHNIE

- NAWIERZCHNIA TRAWIASTA - DO RENOWACJI | 284 m²
- NAWIERZCHNIA Z KOSTKI BRUKOWEJ | 103,5 m²
- KORA POD NASADZENIAMI | 73 m²
- NAWIERZCHNIA ŻWIROWA | 13,5 m²
- GRYS POD NASADZENIAMI | 51,2 m²
- NAWIERZCHNIA Z PŁYT CHODNIKOWYCH | 7,5 m²
- KRAWĘŻNIK | 199,5 mb

ZIELEŃ

- ISTNIEJĄCE DRZEWO LUB KRZEW DO ADAPTACJI
- NR ZGODNY Z TABELĄ INWENTARYZACYJNĄ
- PROJEKTOWANE DRZEWA, NUMER ZGODNY ZE SPISEM NASADZEŃ
- PROJEKTOWANE KRZEWY

SPIS NASADZEŃ

1	**Wierzba całolistna 'Hakuro-nishiki'** ***Salix integra 'Hakuro-nishiki' / szt.10***
2	**Irga pozioma** ***Cotoneaster horizontalis / rozstawa 3 szt./m² / szt. 66***
3	**Dereń biały 'Sibirica'** ***Cornus alba 'Sibirica' / rozstawa w rzędzie 2 m / szt. 5***
4	**Hortensja drzewiasta 'Anaebelle'** ***Hydrangea arborescens 'Anabelle' / rozstawa w rzędzie co 2 m / szt. 5***
5	**Bukszpan wiecznezielony** ***Buxus sempervirens / rozstawa 5 szt./m² / szt. 40***
6	**Barwinek pospolity 'Atropurpurea'** ***Vinca minor 'Atropurpurea' / rozstawa 5 szt./m² / szt. 243***
7	**Brzoza pożyteczna 'Doorenbos'** ***Betula utilis 'Doorenbos' / szt. 4***
8	**Żywotnik zachodni 'Smaragd'** ***Thuja occiedentalis 'Smaragd' / rozstawa w rzędzie co 60 cm / szt. 11***

SYMBOL ZGODNY Z SPISEM NASADZEŃ — **1.4** — **LICZBA SZTUK ROŚLIN**

DASTORE DORADZTWO I PROJEKTOWANIE
ARCHITEKTURA KRAJOBRAZU
Dastore Sp. z o.o.; ul. Kościuszki 13A, 63-400 Ostrów Wielkopolski; tel. 60 078 580; e-mail: biuro@dastore.pl; www: www.dastore.pl
REGON: 365332908 NIP: 622 279 65 28

PROJEKT ZAGOSPODAROWANIA TERENU

Projekt:	„Projekt zagospodarowania działki w miejscowości Czajków na działce nr 1081/1, 1081/7 przy ośrodku zdrowia"	
Inwestor:	Urząd Gminy Czajków Czajków 39, 63-524 Czajków	
Adres inwestycji:	Czajków 38, 63-524 Czajków, działka nr ewid. 1081/1 i 1081/7	
Zespół projektowy:	mgr inż. arch. Maria Jastrzębska UAN-8386/75/90	
	mgr inż. Katarzyna Jastrzębska-Domagała	
	mgr inż. arch. kraj. Katarzyna Kątna	
Skala: 1:100	Data opracowania: grudzień 2017	Nr rys. 2
		Wersja:

Projekt chroniony ustawą o prawach autorskich. Wszelkie prawa zastrzeżone.