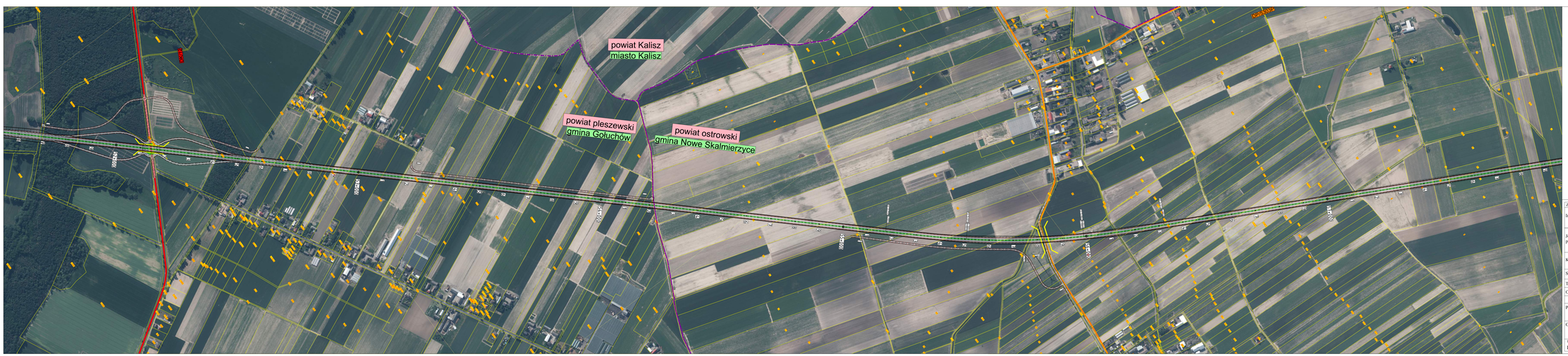
powiat Kalisz
miasto Kalisz
powiat pleszewski
gmina Goluchów
powiat ostrowski
gmina Nowe Skalmierzyce
km 0+000
km 1+000
km 2+000
km 3+000
km 4+000
km 5+000
km 6+000
km 7+000
km 8+000
km 9+000
km 10+000
km 11+000
km 12+000
km 13+000
km 14+000
km 15+000
km 16+000
km 17+000
km 18+000
km 19+000
km