MAPA DO CELÓW PROJEKTOWYCH

skala 1 : 500

Godło : 491.432.2312, 2314

„GEODEX" s.c
Usługi Geodezyjno-Kartograficzne
59-220 Legnica, ul.Nowy Świat 29/1
tel./fax (076) 862-23-07
NIP 691-020-62-91

Woj. : dolnośląskie
Powiat : lwówecki
Jedn. ewid.: 021203_4, Lwówek Śl.
— miasto
Obręb : 0003, Lwówek Śl. 3
Obiekt : działki 18/2, 18/1, 14/2, 17

SPORZĄDZIŁ :
mgr inż. Krzysztof Rajpert
GEODETA UPRAWNIONY
Świadectwo MBPiB Nr 10157
Zakres uprawnień 1, 2, 5

Nr zgł. do PODGiK w Lwówku Śląskim :
Id. zgł. : GK-OG.6640.226.2017
Ks rob : 34/2017

zakres opracowania

Układ współrzędnych „1992"
Układ wysokościowy „Kronsztadt"
Punkty osnowy geodezyjnej zgodnie z art. 19 1 ustawy Pgik podlegają ochronie
Na wykonanie dla branży elektr., o których brak informacji brakowych
Uzbrojenie gruntowych nie inwentaryzowano
Linia mapy granicą zgodna z danymi ewidencji.

Mapa aktualna na dzień: 18.08.2017

STAROSTA LWÓWECKI
Potwierdza się, że zamierzony dokument jest w ogólności zgodny z wymogami prawa oraz prawnymi i kartograficznymi, obowiązującymi w zakresie treści, przy zachowaniu standardów technicznych dla opracowań mapy zasadniczej i kartograficznej
P.0212.2017.
24 05. 2017

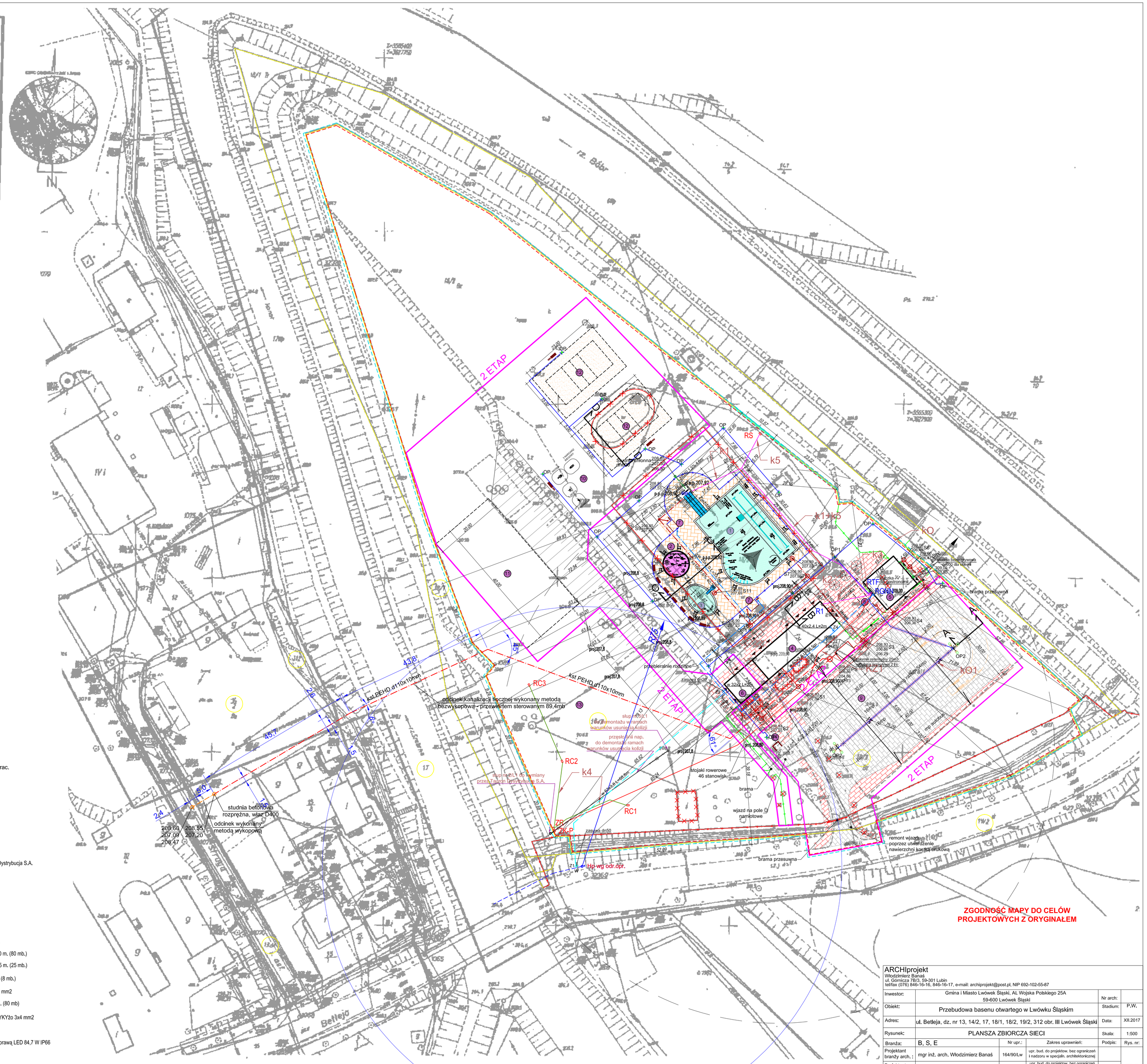

LEGENDA:

- zakres opracowania
- obszar oddziaływania
- granica działki
- wejścia do budynku
- etapowanie inwestycji
- plaża – kostka ceramiczna 796m2
- nawierzchnia bezpieczna EPDM 48m2
- lustro wody 484m2
- ogrodzenie h= 2,40 m – ETAP 1
- ogrodzenie h= 2,40 m – ETAP 2
- ogrodzenie h= 1,00 m
- chodnik – kostka betonowa 1157m2
- parking, dojazd – kostka betonowa 1896m2
- boisko do siatkówki – piasek 690m2
- elementy do usunięcia
- projektowane oświetlenie

1. Niecka rekreacyjna z częścią pływacką – pow. lustra wody 435 m²
2. Wodny plac zabaw – pow. 48 m²
3. Brodzik dla dzieci – pow. lustra wody 49 m²
4. Budynek zaplecza sanitarnego – pow. 190 m² – I etap
5. Budynek Technologii Wody – pow.122 m²
6. Budynek zaplecza sanitarnego – pow. 56 m²– II etap
7. Brodziki do płukania stóp (2x3 m)
8. Gastronomia mobilna (Foodtrack)
9. Parking – 54 miejsca postojowe
10. Siłownia terenowa
    1. Motyl
    2. Wiosło
    3. Narciarz biegowy
    4. Rowerek
11. Boisko trawiaste do piłki nożnej – 20 x 40 [m]
12. Boisko do siatkówki o naw. piaszczystej – 15 x 23 [m]
13. Pole namiotowe, camping
14. Projektowane miejsce gromadzenia odpadów stałych

OZNACZENIA BR. SANITARNA:

- Proj. przyłącze kanalizacji sanitarnej grawitacyjnej wg odręb. oprac.
- Proj. przyłącze kanalizacji sanitarnej tłocznej wg odręb. oprac.
- Proj. instalacja zewn. kanalizacji sanitarnej
- Proj. instalacja zewn. kanalizacji deszczowej
- Proj. przyłącze wody wg odrębnego oprac.
- Proj. Instalacja zewnętrzna wody

LEGENDA:

- istn. słup 0,4 kV nr 2/L1 do wymiany przez Tauron Dystrybucja S.A.
- ZK-P - proj. zestaw złączowo-pomiarowy wg. oddzielnego opracowania dla Tauron Dystrybucja S.A.
- ZR - proj. zestaw rozdzielczy
- RGNN - proj. rozdzielnica główna obiektu.
- R1 - proj. rozdzielnica główna budynku zaplecza.
- RB1 - proj. rozdzielnica zjeżdżalni basenowej.
- RTF - proj. zestaw złączowo-pomiarowy dla zasilania gastronomi mobilnej.
- RS - proj. rozdzielnica serwisowa RS

- KZ1 - proj. zasilanie linia kablowa 0,4kV NA2XY-J 4x240 mm2 l-117 m. (130 mb.)
- k1 - proj. zasilanie basen zjeżdżalnia linia kablowa 0,4kV YKYżo 5x16 mm2 l-70 m. (80 mb.)
- k2 - proj. zasilanie budynku zaplecza linia kablowa 0,4kV YKYżo 5x16 mm2 l-15 m. (25 mb.)
- k3 - proj. zasilanie zestawu RTF linia kablowa 0,4kV YKYżo 5x16 mm2 l-2,5 m. (8 mb.)
- k4 - proj. zasilanie zestawu kempingowego RC linia kablowa 0,4kV YKYżo 5x16 mm2
- k5 - proj. zasilanie rozdzielnicy RS linia kablowa 0,4kV YKYżo 5x16 mm2 l-65 m. (80 mb)
- kO - proj. oświetleniowa linia kablowa 0,4kV YKYżo 5x4 mm2 + zasilanie kamer YKYżo 3x4 mm2
- kO1 - proj. oświetleniowa linia kablowa 0,4kV YKYżo 5x4 mm2
- OP - proj. słup oświetleniowy aluminiowy 2 wnękowy, anodowany h=7 metrów z oprawą LED 84,7 W IP66
- OP1 - proj. słup oświetleniowy aluminiowy 2 wnękowy, anodowany h=7 metrów wysięgnikowy z oprawą 2 x LED 84,7 W IP66
- OP2 - proj. słup oświetleniowy aluminiowy 2 wnękowy, anodowany h=9 metrów wysięgnikowy z oprawą LED 84,7 W IP66

ARCHIprojekt
Włodzimierz Banaś
ul. Górnicza 7B/3, 59-301 Lubin
tel/fax (076) 846-16-16, 846-16-17, e-mail: archiprojekt@post.pl, NIP 692-102-55-87

Inwestor:	Gmina i Miasto Lwówek Śląski, Al. Wojska Polskiego 25A 59-600 Lwówek Śląski		Nr arch:	
Obiekt:	Przebudowa basenu otwartego w Lwówku Śląskim		Stadium:	P.W.
Adres:	ul. Betleja, dz. nr 13, 14/2, 17, 18/1, 18/2, 19/2, 312 obr. III Lwówek Śląski		Data:	XII.2017
Rysunek:	PLANSZA ZBIORCZA SIECI		Skala:	1:500
Branża:	B, S, E	Nr upr.:	Podpis:	Rys. nr:
Projektant branży arch. :	mgr inż. arch. Włodzimierz Banaś	164/90/Lw	upr. bud. do projektow. bez ograniczeń i nadzoru w specjalin. architektonicznej	Z2
Projektant branży san. :	mgr inż. Anna Zagómiak	322/DOŚ/15	upr. bud. do projektow. bez ograniczeń w specjalności instalacyjnej w zakresie sieci, instalacji i urządzeń cieplnych, went., gazowych, wodociągowych i kan.	
Projektant branży arch. :	mgr inż. Arkadiusz Kicaj	104/DOŚ/05	upr. bud. do projektow. bez ograniczeń w specjalności elektrycznej	